SMS - NEWSLETTER NR. 1

SCHULJAHR 2026/27



Liebe Eltern unserer Klassen,

herzlich willkommen im neuen Schuljahr! Besonders begrüßen wir an unserer St. Marien-Schule die neuen Familien mit ihren Kindern aus unseren beiden 1. Schuljahren. Sie wurden im Rahmen unserer Einschulungsfeier bei sonnigem Wetter und angenehmen Temperaturen auf dem Schulhof in unsere Schulgemeinschaft aufgenommen.

Vielen Dank an dieser Stelle allen Helferinnen und Helfern, besonders dem Förderverein für die gewohnt und verlässliche Organisation und tatkräftige Unterstützung.

Begrüßen möchte ich einige neue Gesichter, die unser Team seit diesem Schuljahr ergänzen und bereichern. Mit ihrer bewussten Entscheidung für ihren Einsatz an unserer Schule leisten sie einen wertvollen Beitrag zur bestmöglichen Versorgung unserer Grundschule.

Folgende Lehrkräfte unterstützen das Team ab dem kommenden Schuljahr: Unsere ehemalige LAA, **Frau Höh**, hat die Leitung der Klasse 4b übernommen. Neuzugang **Frau Kühlert** ist als Klassenlehrerin der Parallelklasse 4a eingesetzt. **Frau Bollmann** konnte die Klassenleitung der 2a übernehmen und **Frau Gassen** unterrichtet die Klasse 1a.

Darüber hinaus konnten wir eine neue, junge und tatkräftige Nachfolge für unsere ***Schulpastoral*** gewinnen: **Frau Melissa Krost**.

Unser ***Betreuungsteam*** wird durch zwei motivierte Kräfte verstärkt: **Frau Gabi Weid** und **Frau Marina Geiger**. Darüber hinaus absolvieren **Frau Ott** und **Frau Böhm** in diesem Schuljahr ihr ***FSJ*** an unserer Schule.

Alle Lehrkräfte, die Schulpastoral und die FSJ-lerinnen haben sich bereits im Rahmen unseres 1. Schultreffs den Kindern vorgestellt. In diesem ersten NL stellen sie sich ebenfalls kurz vor. Bei weiterem Interesse schauen Sie doch gerne in unserem Schulhaus an der Pinnwand rechts im Eingangsbereich vorbei. Eine persönliche Vorstellung der Betreuungskräfte finden Sie im Eingangsbereich der Betreuung.

Vorstellung der neuen Lehrkräfte…



Hallo, mein Name ist **Isabell Gassen** und ich freue mich sehr, ab diesem Schuljahr die Klassenleitung der 1a zu übernehmen. Gemeinsam mit den Kindern möchte ich einen Ort schaffen, an dem sich alle wohlfühlen, gerne lernen und sich mit ihren eigenen Stärken einbringen können. Besonders am Herzen liegt mir ein wertschätzendes und verlässliches Miteinander, in dem die Kinder zunehmend selbstständig werden und Freude am Lernen entwickeln. Dabei lasse ich gerne Elemente aus der Montessori-Pädagogik einfließen und bringe viel Bewegung und Musik in unseren Unterricht. Musik ist für mich eine echte Leidenschaft – deshalb darf sie natürlich auch im Schulalltag nicht fehlen. Ich freue mich darauf, mit den Kindern gemeinsam zu lachen, die Welt zu entdecken und viele schöne Erlebnisse zu sammeln. Auf eine spannende gemeinsame Zeit!



Mein Name ist **Sarah Bollmann** und ich freue mich sehr, seit diesem Schuljahr fest zur Schulgemeinschaft der St. Marien-Schule zu gehören und die Klasse 2a als Klassenlehrerin begleiten zu dürfen.
Ganz neu ist mir die Schule allerdings nicht: Bereits vor zwei Jahren durfte ich die St. Marien-Schule Schule kennenlernen. Nach Tätigkeiten an verschiedenen Schulen freue ich mich sehr, nun wieder hier und dauerhaft Teil des Kollegiums zu sein.
Auch privat ist der Alltag mit meinen Kindern lebendig und abwechslungsreich.
Bei meiner Arbeit sind mir ein wertschätzendes Miteinander, eine gute Gemeinschaft und vor allem wichtig, dass die Kinder sich wohlfühlen und Freude am Lernen haben.
Ich freue mich auf viele schöne Begegnungen und eine gute gemeinsame Zeit.



Mein Name ist **Marina Kühlert**. Ich bin 45 Jahre alt und lebe mit meinem Mann in Uelversheim. Ich unterrichte die Klasse 4a und habe mich sehr über die herzliche Aufnahme sowohl in der Klasse als auch im Kollegium gefreut. Mir ist wichtig, dass sich alle Kinder ernst genommen fühlen und wir auf Augenhöhe, mit Respekt und Wertschätzung voneinander lernen und einander achten.
Ich unterrichte alle Fächer außer Sport und Religion. Außerdem darf ich zwei Stunden pro Woche in den ersten Klassen zur Unterstützung dabei sein.
Ich biete in diesem Schuljahr die Chor-AG an. Wir werden singen, uns an Instrumenten ausprobieren und Cup Songs einstudieren.

…und Schulpastoral



Liebe Eltern,
manchmal gehen Wünsche in Erfüllung!
Nach dem Weggang von Frau Göttelmann war der Wunsch nach einer schnellen Nachfolge sehr groß. Doch die Sommerferien verstrichen, das neue Schuljahr begann und plötzlich stehe ich vor der Tür und möchte mich beruflich weiterentwickeln. Manche nennen es Glück, für mich hat da im großen Stil der Heilige Geist gewirkt! Ich freue mich sehr, in diesem Schuljahr die Schulpastoral an der St. Marienschule im Rahmen von vier Stunden pro Woche mit Leben zu füllen. Auch wenn ich nicht im Unterricht aktiv bin, werden wir viele Feste zusammen feiern und natürlich habe ich ein offenes Ohr für Klein und Groß.

Kurz zu mir:
Ich komme aus dem wunderschönen Mainz und arbeite seit 2015 beim Bistum Mainz als Gemeindereferentin. Schon seit 2020 bin ich nicht mehr in der Gemeinde eingesetzt und habe meinen Weg über verschiedene Stellen zur Berufungspastoral gefunden. Dort begleite ich unter anderem junge Erwachsene, die ein Christliches Orientierungsjahr machen, auf ihren ersten Schritten nach dem Schulleben hinein in die weite Welt. Wie kann ich gute Entscheidungen treffen? Was macht mich im Leben glücklich? Wie gestalte ich mein Leben? Das sind nur einige Fragen, denen wir gemeinsam auf den Grund gehen.
Auf der Arbeit und im Privaten merke ich immer wieder: Mit Gottvertrauen ist so viel mehr möglich. Wir brauchen nicht immer den perfekten Masterplan. Manches darf ungewiss bleiben, denn mit der Zeit findet sich ein Weg. Ich liebe es, über die Natur zu staunen und in den kleinen Dingen Gottes Wunder zu entdecken. So verbringe ich viel Zeit in meinem Garten mit meinen Hühnern.
Ich freue mich auf vielseitige Begegnungen mit Ihnen und Ihren Kindern.
Wenn Sie ein Anliegen haben oder mich persönlich kennenlernen möchten, schreiben Sie mir gerne eine E-Mail: **m.krost@st-marien-schule-alzey.de**.

Schulpastoral-Team - Infos

Liebe Eltern und Erziehungsberechtigte,
wir, Frau Krost und ich, möchten Sie und Ihre Kinder ganz herzlich im neuen Schuljahr begrüßen und Ihnen für die kommende Zeit alles Gute, Freude und viele schöne gemeinsame Erlebnisse wünschen.

Wir freuen uns, für Sie und Ihre Kinder in diesem Jahr als Schulseelsorgeteam Zeit zu haben. Wir möchten für die Kinder, aber auch für Sie als Familien, da sein und den Kindern einen Ort bieten, an dem sie zur Ruhe kommen, sich zurückziehen und mit ihren Sorgen und Anliegen gehört werden können.

Unser Angebot für die Kinder

Im manchmal bunten und turbulenten Schulalltag möchten wir den Kindern verschiedene Möglichkeiten anbieten:

- **Stille Pausen:** Ein geschützter Raum, in dem Kinder dem Trubel für eine Weile entkommen, zur Ruhe kommen, Geschichten lauschen oder einfach eine stille Zeit verbringen können.
- **Kindersprechstunde:** Einmal in der Woche haben die Kinder die Möglichkeit, mit uns persönlich ins Gespräch zu kommen. Dabei können sie alles ansprechen, was sie beschäftigt, bedrückt oder Sorgen bereitet.
- **Regelmäßige Gottesdienste:** Im Laufe des Kirchenjahres feiert die St. Marien- Schule mit den Kindern verschiedene Gottesdienste. Dabei stehen besondere Zeiten und Feste wie Advent und Weihnachten oder Erntedank im Mittelpunkt. Die Gottesdienste sollen den Kindern Raum geben, gemeinsam zu feiern, zur Ruhe zu kommen, Geschichten aus dem Glauben zu hören und sich mit wichtigen Fragen des Lebens auseinanderzusetzen.
- **Zeit zum Zuhören:** Manchmal braucht es einfach jemanden, der zuhört – ohne zu bewerten und ohne dass sofort eine Lösung gefunden werden muss.

Unser Anliegen

Unser Anliegen ist es, die Kinder in ihrer persönlichen Entwicklung zu stärken und ihnen zu vermitteln: **Du bist nicht allein. Gott ist bei dir. Und es gibt Menschen, die dir zuhören und dich unterstützen.**
Wir freuen uns auf viele Begegnungen und wünschen Ihnen und Ihren Kindern einen guten, behüteten und gelingenden Start in das neue Schuljahr!

Viele Grüße, Susanne Merz

Leselernhelferin
Frau Bechtluft-Sachs unterstützt uns weiterhin als Leselernhelferin an unserer Schule – einen ganz herzlichen Dank dafür!

Im Folgenden erhalten Sie einen ersten Einblick in wichtige schulische Veranstaltungen und Termine. Diese finden Sie auch auf unserer Homepage.

Projekte und Vorhaben

Neben dem bewährten Schultreff, in dem wir wichtige und interessante Dinge aus dem Schulleben miteinander teilen und der Fortsetzung des Pilgertages für unsere 3. und 4. Klassen im September dieses Jahres wird es auch wieder eine Projektwoche „Prima Klima - Mut tut gut“ vom Netzwerk Rheinland geben. Diese findet in diesem Schuljahr vom 22. – 26.02.2027 statt und wird weiterhin vom Land bezuschusst. Alle weiteren geplanten Projekte und Aktivitäten in diesem Schuljahr entnehmen Sie bitte dem Terminplaner, der auch auf der HP abrufbar ist.

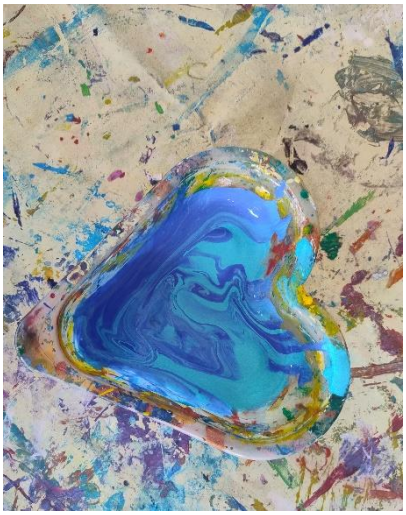

Kooperationsprojekt mit der Löwenschule

Seit vielen Jahren führen wir ein inklusives Kunstprojekt in Kooperation mit der Löwenschule durch. Hierzu nehmen ca. 10 Kinder aus der 4. Klasse teil. Gemeinsam mit einer Gruppe von Kindern aus der Löwenschule gestalten sie gemeinsam über das Schuljahr hinweg Bilder zu bestimmten Themen mit unterschiedlichen Techniken und lernen verschiedene Künstler kennen. Das Projekt endet in jedem Schuljahr mit einer Vernissage in der Musikschule Alzey, die gemalten Bilder werden hinterher zum Verkauf angeboten. Der Erlös fließt in die Finanzierung der Materialien für dieses Projekt, so dass sich dieses finanziell selbst trägt. Bei weiterem Interesse lesen Sie gerne auch die Artikel auf unserer Homepage.

Förderverein – News

In diesem Schuljahr wird unser Förderverein bereits 50 Jahre alt. Ob bei der Ausstattung der Klassen, der Gestaltung des Schulhofs, der Mitwirkung an Festen oder sogar Investitionen in das Gebäude, der Förderverein hat in dieser Zeit an der St. Marien-Schule viele Spuren hinterlassen.

Das alles war und ist nur möglich durch die Mithilfe vieler engagierter Menschen, denen die St. Marien-Schule am Herzen liegt. Wir bedanken uns deshalb ganz herzlich bei allen, die in den vergangen 50 Jahren mit großen oder kleinen Einsätzen und Spenden die Arbeit des Fördervereins unterstützt haben und das immer wieder tun.

Damit das auch in Zukunft so bleibt, sind insbesondere die Eltern gefragt. Übernehmen Sie eine Helferschicht beim nächsten Fest, steuern einen Kuchen bei, unterstützen uns regelmäßig mit Ihrem Mitgliedsbeitrag oder mit einer einmaligen Spende und bringen Sie Ihre Ideen ein. Nur gemeinsam können wir für unsere Kinder und die ganze St. Marien-Schule erfolgreich sein.

Wer mehr über die Arbeit des Fördervereins erfahren möchte, ist herzlich zu unserer diesjährigen **Mitgliederversammlung am 8.9.2026 um 19 Uhr** im Mehrzweckraum der St. Marien-Schule eingeladen.

Termine

Auf den Elternabenden werden Ihnen die schulischen Termine bekannt gegeben. Darüber hinaus finden Sie alle schulischen Termine auf unserer Homepage. Weitere Termine können folgen.

September 2026		
01.09.2026	*10.20 Uhr*	*1. Schultreff: Lesesommer-Urkunden / Vorstellung der neuen Lehrkräfte*
14.09.2026	18.30 Uhr	SEB-Wahl im MzR
17.09.2026	8.15 – 13.00 Uhr	Pilgertag Kl. 3+4
28.09.2026	nach extra Plan	Schnuppertag (TT Schnuppermobil)
30.10.2026	nach extra Plan	Autorenlesung mit Stefan Klomann (Kl. 1-4)

Oktober 2026		
01.10.2026	8.15 – 13.00 Uhr	Pilgertag Kl. 3+4 (Ausweichtag)
02.10.2026	9.00 Uhr	Erntedankgottesdienst – Einladung an alle!
05. – 16.10.2026	**unterrichtsfrei**	**Herbstferien**
19.10.2026	unterrichtsfrei!	Tag der katholischen Bistumsschulen für ganze Schulgemeinschaft (Mainz)
27.10.2026	*10.20 Uhr*	*2. Schultreff*

November 2026		
03.11.2026	10.00 Uhr	Weihnachtsmärchen „Zauberer von Oz“ Kl. 3+4 (Mainzer Stadttheater)
10.11.2026	unterrichtsfrei!	Studientag Kollegium
11.11.2026	17.30 Uhr	St. Martin in St. Joseph
Mitte November bis Mitte Januar	indiv. Terminierung	Klassen 3 und 4: LES-Gespräche
17.11.2026	18.30 Uhr	Infoabend Schulanmeldung 2028/29
24.11.2026	*10.20 Uhr*	*3. Schultreff*

Dezember 2026		
04.12.2026	11.10 – 11.45 Uhr	Nikolausbesuch in der Schule
Mitte Dezember bis Mitte Februar	eigene Terminierung	Klasse 1: Halbjahresgespräche Klasse 2: LES-Gespräche
18.12.2026	11.00 – 11.45 Uhr	Ökumen. Weihnachtsgottesdienst (St. Joseph)
21. + 22.12.26	**unterrichtsfrei**	**Bewegliche Ferientage**
23.12.2026 – 08.01.2027	**unterrichtsfrei**	**Weihnachtsferien**

Januar 2027		
11.01.2027		1. Schultag nach den Weihnachtsferien
12.01.2027	*10.20 Uhr*	*4. Schultreff: Besuch der Sternsinger*
14. – 16.01.2027	14.00 – 17.00 Uhr	Schulanmeldungen Jahrgang 2028/29
26.01.2027	11.00 – 11.45 Uhr	Mitmachtheater „Schneewittchen“ Kl. 1+2 (Schule)
29.01.2027		Zeugnisausgabe

Februar 2027		
04.02.2027	*ab 8.00: Klassen* *9.00 Uhr: Schultreff* *10.11 Uhr: Umzug*	*Fastnachtsfeiern mit KL-Unterricht* *5. Schultreff: Mini-Programm im MzR* *Teilnahme Umzug*
08.02.2027	**unterrichtsfrei**	**Rosenmontag**
09.02.2027	**unterrichtsfrei**	**Fastnachtsdienstag**
10.02.2027	8.15 Uhr	Aschermittwoch-Gottesdienst (+andere Schulen)
22. – 26.02.2027	nach extra Plan	Projektwoche Mut tut gut (alle Klassen)

März 2027		
02.03.2027	*10.20 Uhr*	*6. Schultreff*

09.03.2027	unterrichtsfrei!	Pädagogischer Tag Kollegium
22.03. – 02.04.2027	**unterrichtsfrei**	**Osterferien**

April 2027		
05.04.2027		1. Schultag nach den Osterferien
13.04.2027	*10.20 Uhr*	*7. Schultreff*
19.04.2027	nach extra Plan	Spendenlauf
23.04.2027	nach extra Plan	Spendenlauf (Ausweichtermin)

Mai 2027		
04.05.2027	*10.20 Uhr*	*8. Schultreff*
07.05.2027	**unterrichtsfrei**	**Freitag nach Christi Himmelfahrt**
18.05.2027	8.15 Uhr	Patronatsfest
22.05.2027	**8.30 – 16.30 Uhr**	**Tag der Offenen Tür**
27. + 28.05.2027	**unterrichtsfrei**	**Fronleichnam + Beweglicher Ferientag**
31.05.2027	**unterrichtsfrei**	**Ausgleichstag (Tag der Offenen Tür)**

Juni 2027		
01.06.2027	18.00 Uhr	EA für neue Erstklasseltern (Li/SEB/FöV)
03.06.2027	9.00 – 9.45 Uhr	Schnupperstunde für neue Erstkl. (KL für Neue)
07.06.2027	nach extra Plan	Sportfest
08.06.2027	*10.20 Uhr*	*9. Schultreff*
14.06.2027	nach extra Plan	Sportfest (Ausweichtermin)
25.06.2027	9.00 Uhr 10.00 Uhr danach	Godi zum Abschluss in St. Joseph Programm zur Verabschiedung Zeugnisausgabe und letzter Schultag

Juli 2027		
28.06.2027 – 06.08.2027	**unterrichtsfrei**	**Sommerferien**

August 2027		
09.08.2027		1. Schultag nach den Sommerferien

Termine KÖB

Termine 1. Halbjahr 2026/27

		Mittwoch	Donnerstag
37. KW		09.09.26	10.09.26
39. KW		23.09.26	24.09.26
Herbstferien 5.10.26-16.10.26			
43. KW		21.10.26	22.10.26
45. KW		04.11.26	05.11.26
47. KW		18.11.26	19.11.26
49. KW		02.12.26	03.12.26
51. KW		16.12.26	17.12.26
Weihnachtsferien 21.12.26-08.01.27			

Aus der Schulpastoral - Adventskalender



Noch ist es draußen warm und die Sonne scheint, doch nicht mehr lange, und die ersten Schokonikoläuse und Lebkuchen machen sich in den Regalen breit. Vielleicht merken wir es noch nicht, aber die Adventszeit nähert sich mit leisen und unauffälligen Schritten. Die Referate Familienbildung und Familienseelsorge des Bistums Mainz haben die heißen Sommermonate genutzt und einen Adventskalender für die ganze Familie gestaltet:

„Der Familien-Adventskalender **‚einfach mal WIR'** begleitet Familien vom 1. Advent bis Heiligabend. Ihr findet hier jeden Tag einfache Ideen, um den Advent gemeinsam zu erleben. Und: Der Kalender ist zum Mitmachen gedacht: Auf jeder Seite kann gemalt, geschrieben, gestaltet, ... werden, sodass er zu Eurem persönlichen Familien-Adventskalender wird."

Der Kalender ist für 2 Euro erhältlich und wird für Familien mit Kindern im Alter von 3 bis 12 Jahren empfohlen. Bei Interesse können Sie Frau Krost bis zum **10. September 2026** eine E-Mail (**m.krost@marien-schule-alzey.de**) schreiben. Sie gibt dann eine Sammelbestellung auf.

Im Namen der ganzen Schulgemeinschaft wünsche ich allen Familien eine gute Zeit.

Mit herzlichen Grüßen,

Mirjam Lilienfeld